OSZ Bautechnik I
Knobelsdorff-Schule

Berufsfachschule
für Bauhandwerkerinnen
und Bauhandwerker

Knobelsdorff-Schule

Oberstufenzentrum Bautechnik in Berlin

WAS und WER wir sind…

- Eine Schule mit Ausbildungsbetrieb

OSZ Bautechnik I
Knobelsdorff-Schule

Bildungsgänge

- **Integrierte Berufsausbildungsvorbereitung (IBA)**
- **Berufsschule**
- **Berufsfachschule**
- **Fachoberschule**
- **Unsere Schule als Ausbildungsbetrieb**
  Die Berufsfachschule für Bauhandwerkerinnen und Bauhandwerker in Berlin
- **112 Direkt**
  Kooperationspartner der Berliner Feuerwehr

OSZ Bautechnik I
Knobelsdorff-Schule

Bildungsgänge und Durchlässigkeit

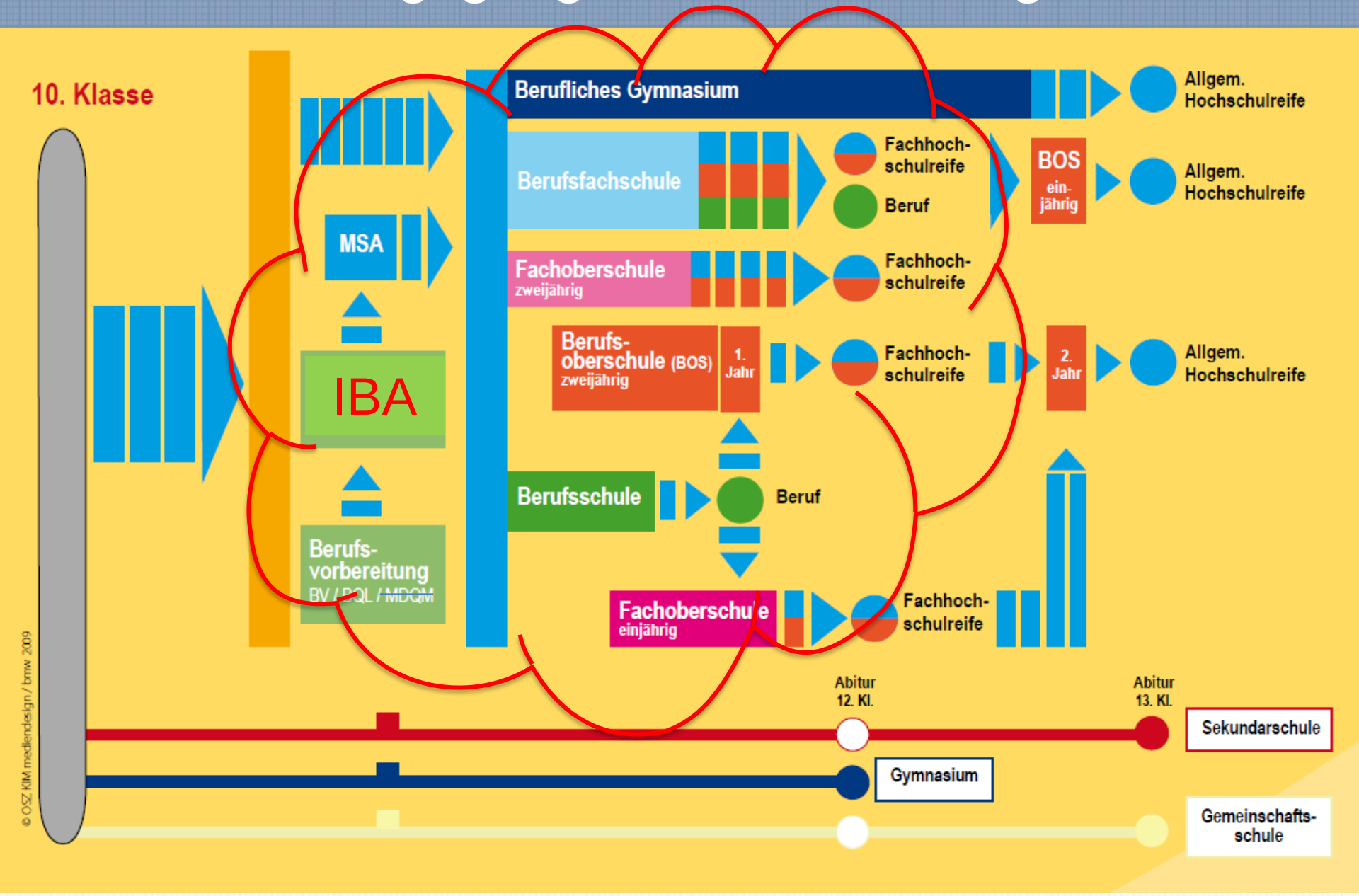

Berufliche Vorbereitung

„Integrierte Berufsausbildungsvorbereitung (IBA)“

Ziel ist die Begleitung der Übergänge in eine Ausbildung.

Die Übergänge in eine Ausbildung werden in dieser Angebotsform durch betriebliche Praktika unterstützt.

Die Schülerinnen und Schüler können schulische Abschlüsse der Sekundarstufe (BBR, eBBR, MSA) erwerben.

(In Berlin ca. 4000 Schüler*innen)

OSZ Bautechnik I
Knobelsdorff-Schule

Quelle: Berliner Schulstatistik 2020/21

Berufsschule (Auszubildende)

(duale Ausbildung)

Zweite Ebene

Die Berufsschulen sind in der Regel das Herzstück der Oberstufenzentren, die nach beruflichen Fachrichtungen eingeteilt und organisiert werden.

(In Berlin 56.238 Schüler*innen)

An der Knobelsdorff-Schule über 1200 Schüler*innen:

Partner für Ausbildungsbetriebe der Gewerke:
Fliesenleger, Dachdecker, Trockenbauer, Straßenbauer, Gleisbauer, Schädlingsbekämpfer, Holz- und Bautenschützer, Schornsteinfeger …

Quelle: Berliner Schulstatistik 2020/21

OSZ Bautechnik I
Knobelsdorff-Schule

Berufsfachschule

An der Knobelsdorff-Schule
wird eine schulische Berufsausbildungen in Vollzeitschule
mit zweijähriger Dauer angeboten.

Bautechnische Assistentin
Bautechnischer Assistent

Eingangsvoraussetzung:

Mittlerer Schulabschluss (MSA)
oder BBR/eBBR mit Aufnahmetest (neu)

Abschluss

- Nach zwei Jahren **Ausbildungsabschluss als:**
  Staatlich geprüfte bautechnische Assistentin bzw.
  Staatlich geprüfter bautechnischer Assistent

- **Nach drei Jahren Fachhochschulreife**
  Der Abschluss berechtigt zum Studium jedes Studiengangs an jeder (Fach-)Hochschule, unabhängig von der jeweiligen Fachrichtung.

Erreichen von Schulabschlüssen an der Berufsfachschule
§ § 48 –50, 58, 59 Berufsfachschulverordnung

OSZ Bautechnik I
Knobelsdorff-Schule

Fachoberschule

Die ein - bzw. zweijährige Fachoberschule führt zur Allgemeinen Fachhochschulreife, die zum Studium aller Fachrichtungen an Hochschulen berechtigt.

Vierte Ebene

Fünfte Ebene

OSZ Bautechnik I
Knobelsdorff-Schule

Besonders bei uns ist…

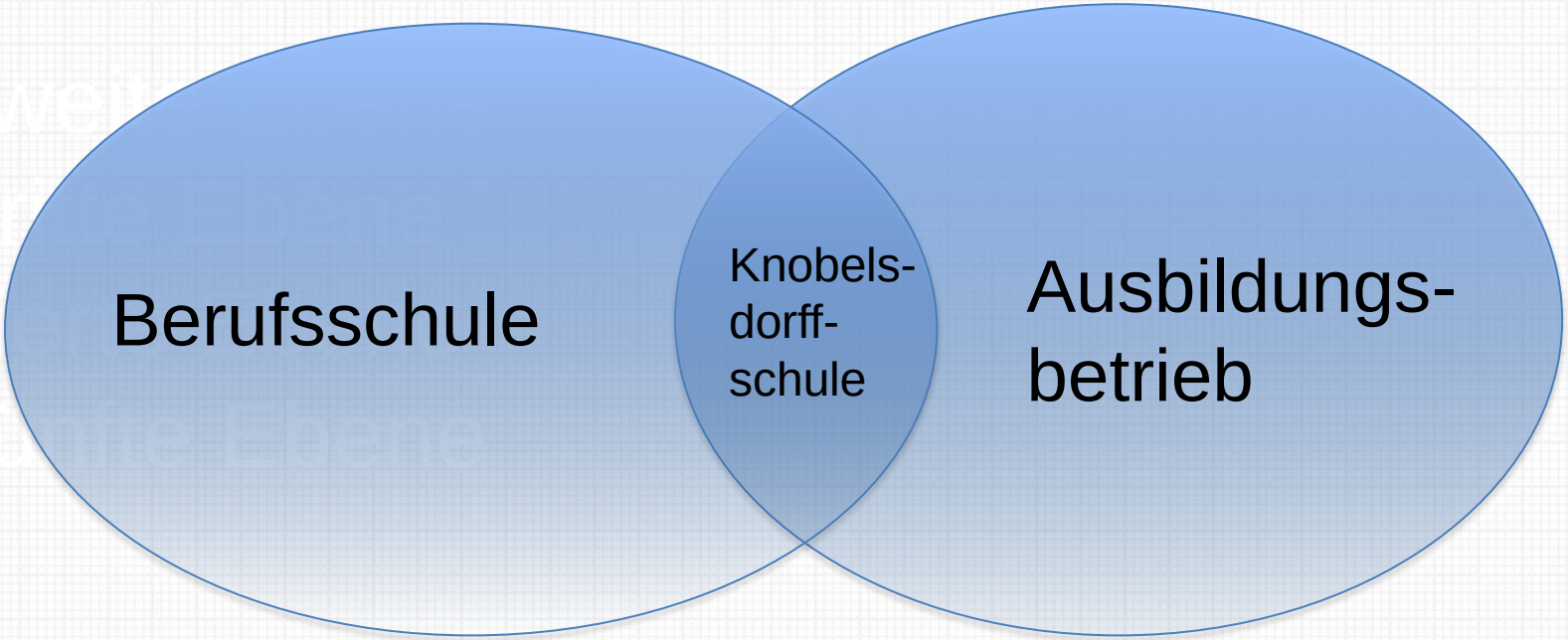

Theoretische und fachpraktische Ausbildung unter einem Dach in sieben anerkannten Ausbildungsberufen

OSZ Bautechnik I
Knobelsdorff-Schule

Unser Ausbildungsbetrieb

Die Berufsfachschule für das Bauhandwerk übernimmt als Vollzeitschule die praktische und theoretische Ausbildung von ca. 500 Auszubildenden in den Berufen:

- Maurer*in
- Beton- und Stahlbetonbauer*in
- Zimmerer*in
- Tischler*in
- Konstruktionsmechaniker*in
- Anlagenmechaniker*in für Sanitär- Heizungs- und Klimatechnik
- Elektroniker*in für Energie- und Gebäudetechnik

OSZ Bautechnik I
Knobelsdorff-Schule

Schule und Betrieb… Wie geht das denn?

- Schule mit besonderer pädagogischer Prägung
- Ausbildung in 7 Berufen des Bauhandwerks
- Die Berufsfachschule vermittelt neben schulischen Kenntnissen auch die fachpraktische Berufsausbildung
- Ausbildungsvertrag mit Vergütung

Öffentlicher Dienst bei Ausbildungsvergütung vorn

monatlichen Ausbildungsvergütung über **1.000 Euro**

OSZ Bautechnik I
Knobelsdorff-Schule

WAS und WER wir sind…

- ca. 560 Auszubildende in der Berufsfachschule für Bauhandwerkerinnen und Bauhandwerkerin

- ca. 140 Kolleginnen und Kollegen in der fachtheoretischen und fachpraktischen Ausbildung

- 50 weitere Mitarbeiter in Verwaltung und Werkstatt

OSZ Bautechnik I
Knobelsdorff-Schule

Wir bilden aus…

- Beton- und Stahlbetonbauer

OSZ Bautechnik I
Knobelsdorff-Schule

Wir bilden aus…

- Maurer 3 Jahre

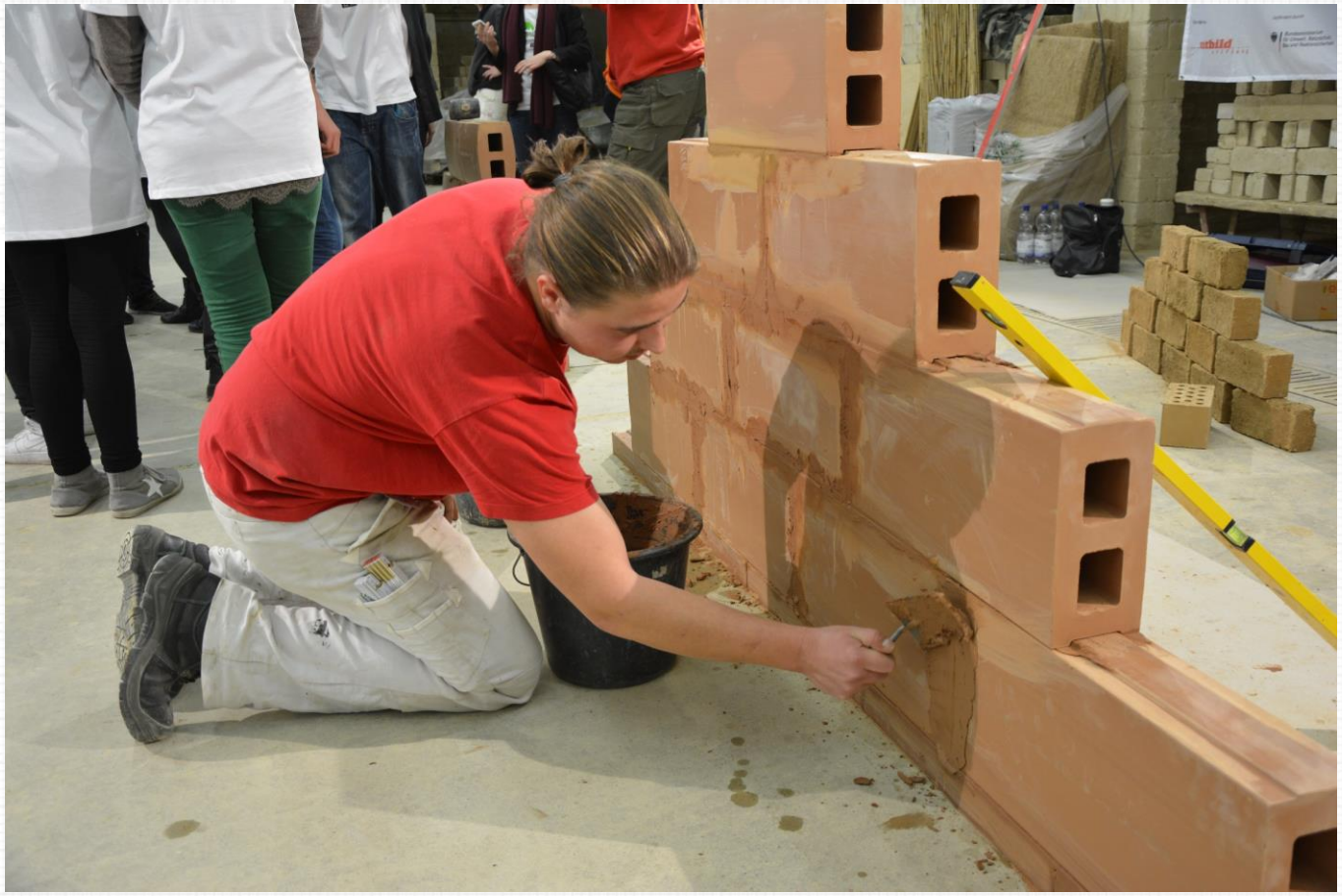

OSZ Bautechnik I
Knobelsdorff-Schule

Wir bilden aus…

- Tischler

OSZ Bautechnik I
Knobelsdorff-Schule

Wir bilden aus…

- Zimmerer

OSZ Bautechnik I
Knobelsdorff-Schule

Wir bilden aus…

- Konstruktionsmechaniker 3,5 Jahre

OSZ Bautechnik I
Knobelsdorff-Schule

Wir bilden aus…

- Anlagenmechaniker Sanitär- Heizungs- Klimatechnik

OSZ Bautechnik I
Knobelsdorff-Schule

Wir bilden aus…

- Elektroniker für Energie und Gebäudetechnik

OSZ Bautechnik I
Knobelsdorff-Schule

Bewerbung und Einstellung

- mindestens Berufsbildungsreife
- möglichst keine unentschuldigten Fehlzeiten und Verspätungen
- Schriftlicher Einstellungstest
- Strukturiertes Bewerbungsgespräch

Kollegenteam entscheidet über Einstellung

OSZ Bautechnik I
Knobelsdorff-Schule

Unsere Baustellen

Turmspitze der Parochialkirche

OSZ Bautechnik I
Knobelsdorff-Schule

Unsere Baustellen

Sportgebäude

Priesterweg

OSZ Bautechnik I
Knobelsdorff-Schule

Unsere Baustellen

Wohnheim Reichenberger Straße

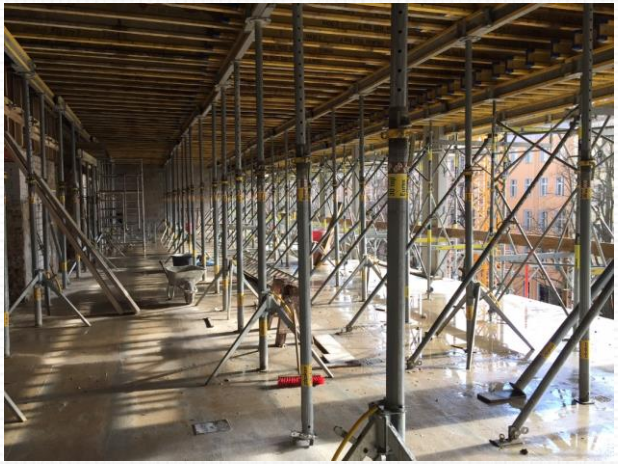

OSZ Bautechnik I
Knobelsdorff-Schule

112 Direkt
Brandmeister bei der Berliner Feuerwehr

Bewerbung direkt an die Berliner Feuerwehr

https://www.berliner-feuerwehr.de/karriere/mittlerer-feuerwehrtechnischer-dienst/

OSZ Bautechnik I
Knobelsdorff-Schule

Freie Ausbildungsplätze

www. Knobelsdorff-Schule.de

OSZ Bautechnik I
Knobelsdorff-Schule

Berufsfachschule
für Bauhandwerkerinnen
und Bauhandwerker

Vielen Dank für Ihre Aufmerksamkeit!

OSZ Bautechnik I
Knobelsdorff-Schule

Berufsfachschule
für Bauhandwerkerinnen
und Bauhandwerker

OSZ.BERLIN
Erfolg kommt von hier
www.oberstufenzentrum.de

be Berlin

Ihr Ansprechpartner ist

Jan Rauert

Zuständig für:
Lernortkooperation und Öffentlichkeitsarbeit